

安心安全のためにお客さまへのお願い

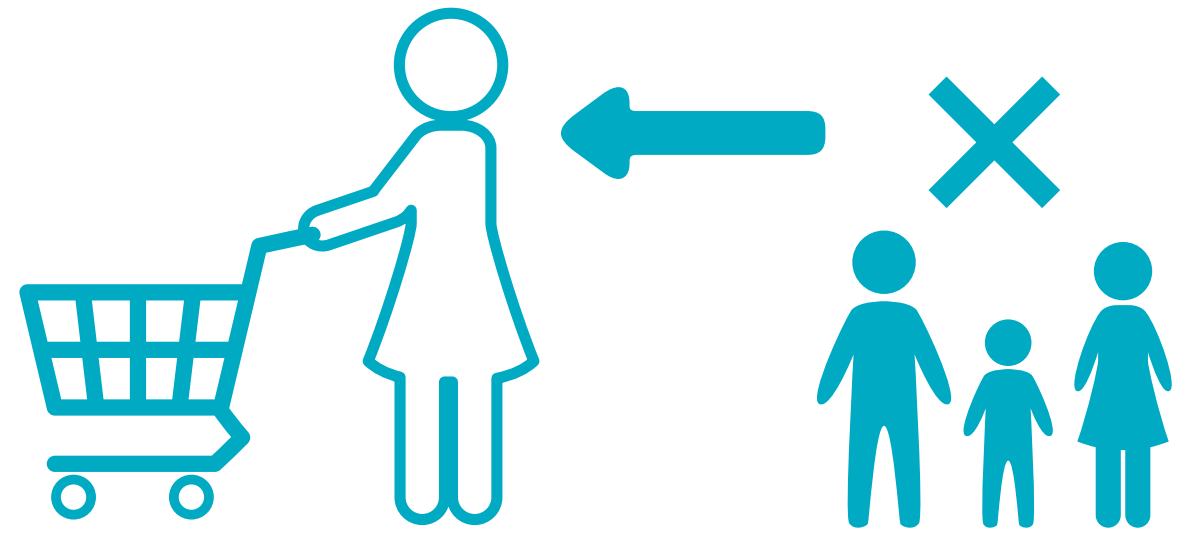

少人数で
ご来店ください

事前にお買い物リストを
用意するなど

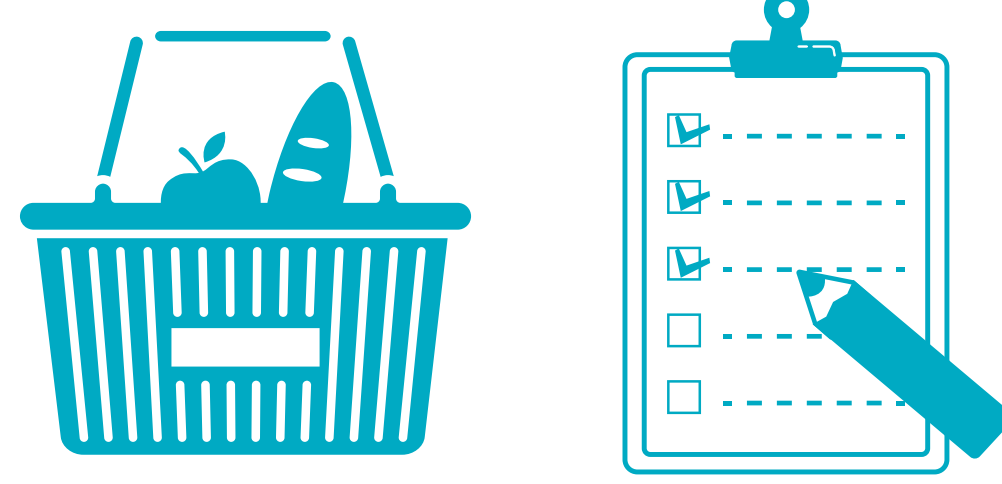

滞在時間の短縮に
ご協力ください

混雑時間帯を避けて
ご来店ください

(13:00~18:00頃、比較的混雑いたします)

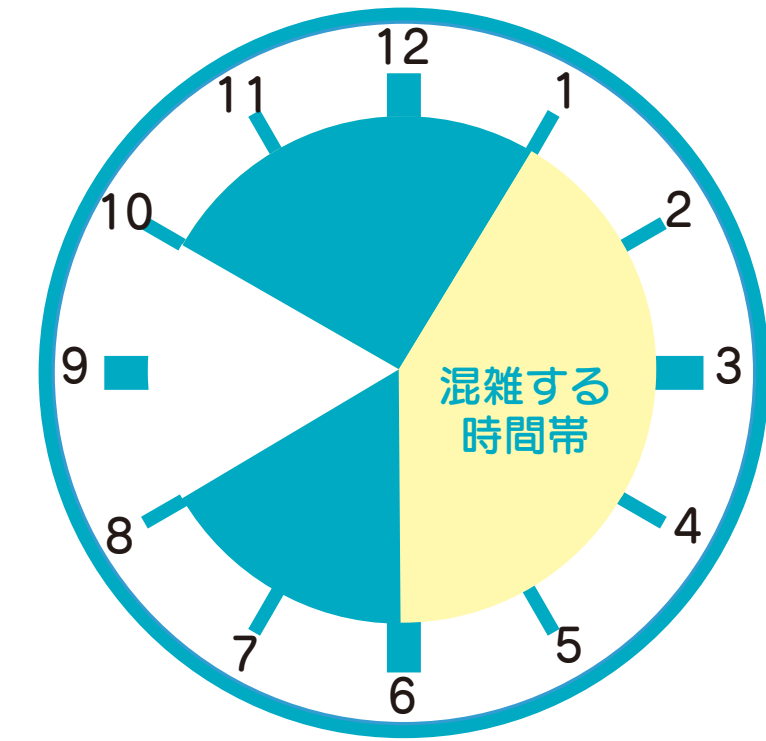

入場制限をさせていただく場合がございます

正しいマスクの着用
手指の消毒に



ご協力ください

入店時の検温に
ご協力ください

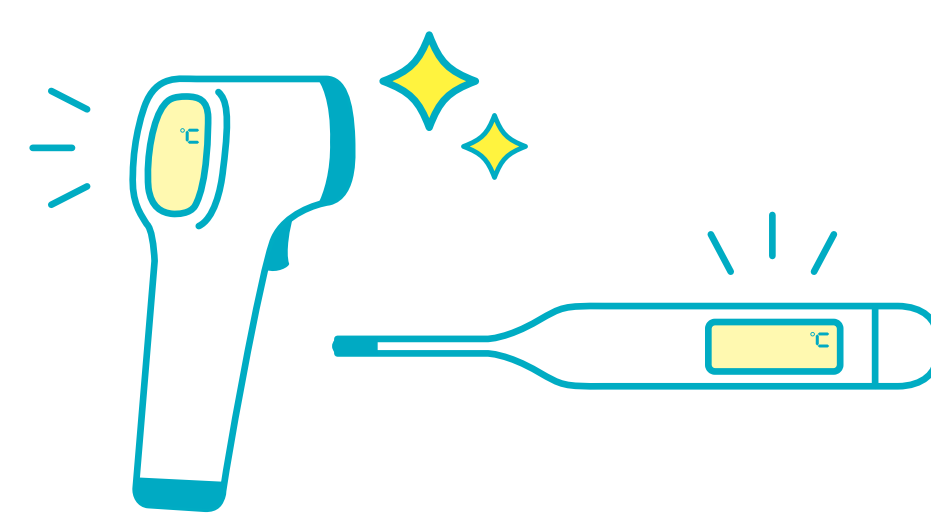

体調の悪いお客様については
入店をお断りする場合がございます

離れて

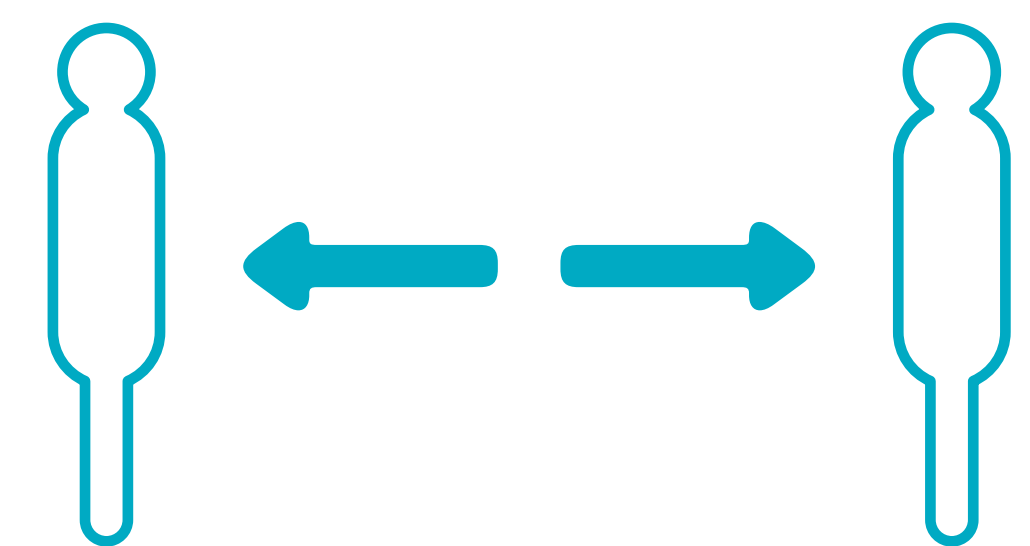

お並びください
(1.8m程度)

グランデュオ立川では、お客さまと従業員の安全を最優先に考え
新型コロナウイルス感染拡大防止に努めてまいります。

従業員の
体調管理の徹底を

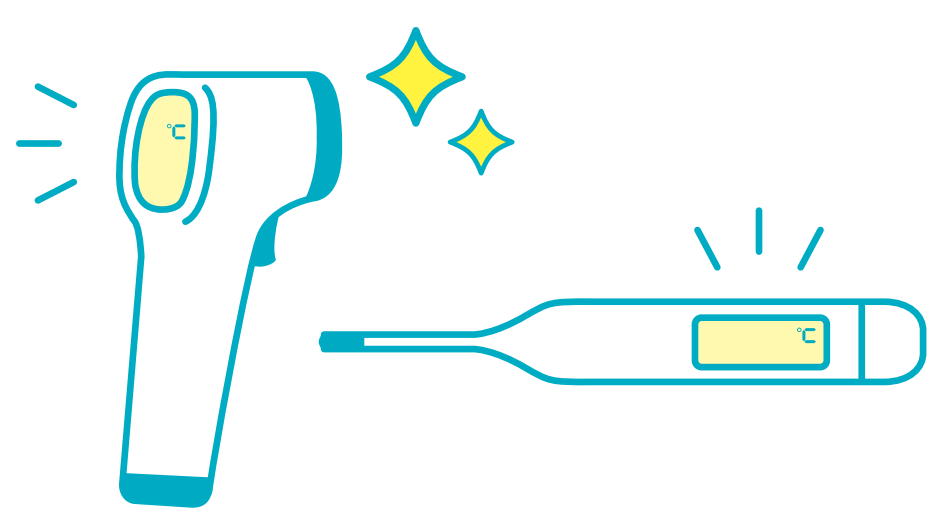

おこなっています

消毒を



おこなっています

正しいマスクの着用
手洗いを



実施しています

換気を

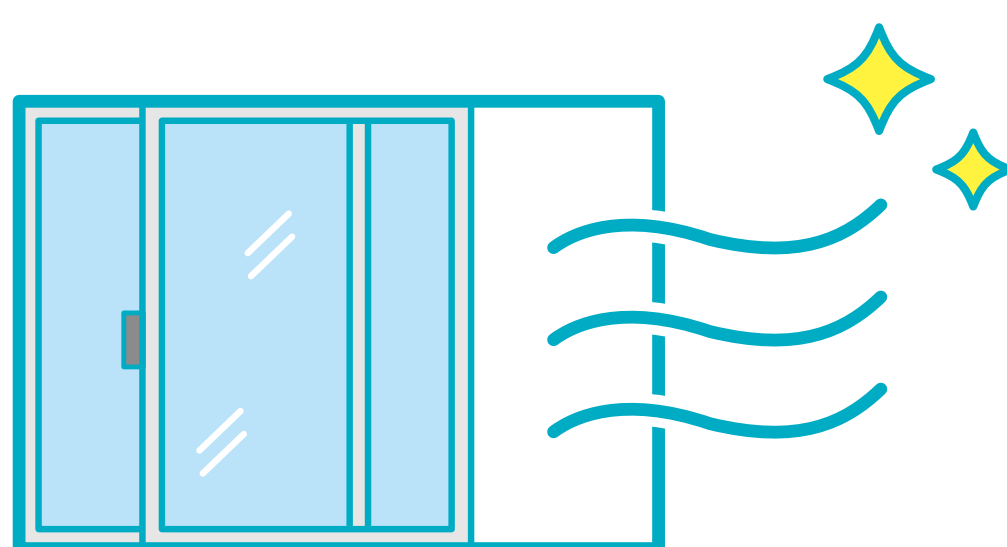

おこなっています

金銭の授受は

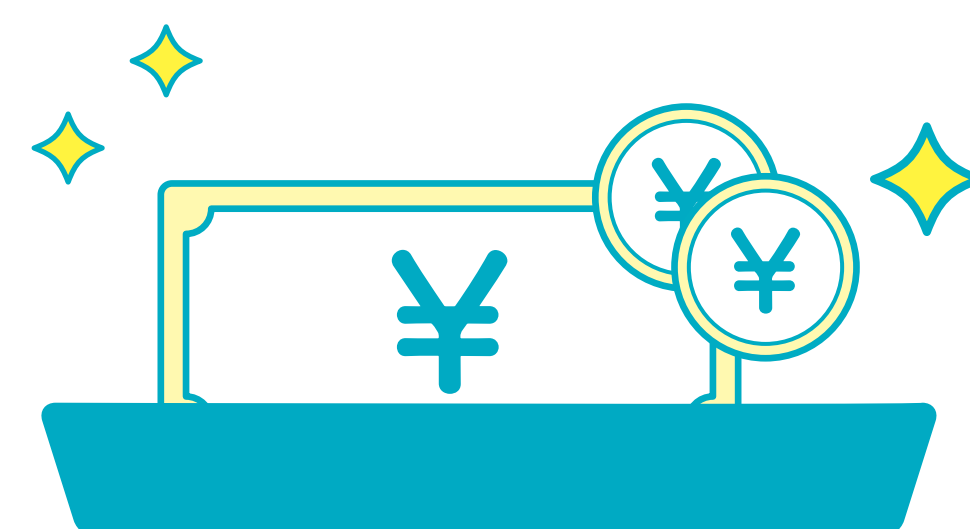

コイントレーを
使用しています

キャッシュレス決済を

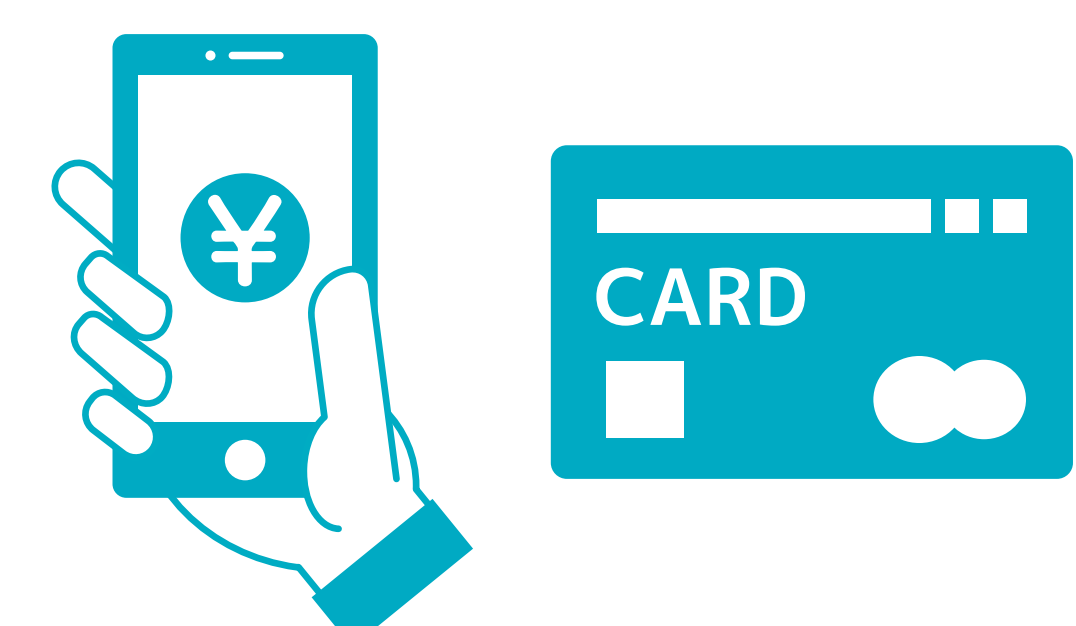

推奨しています

お客様にはご不便をおかけいたしますが、何卒ご理解・ご協力のほどよろしくお願い申し上げます。